臺灣日日新報

昭和十八年八月十日（火曜日）　臺灣日日新報　第一万五千六百三十號　（一）

偉功拔群第○○機動部隊

北米の要衝反復攻擊

畏し 感狀上聞に達せらる

海軍省公表（昭和十八年八月九日十五時）

感狀

第○○機動部隊

昭和十七年六月アリユーシャン群島方面作戰に於て濃霧を冒し惡天候に耐へ長驅ダツチハーバーを反復攻擊し所在の敵艦船、飛行機の大部を擊破し軍事施設を潰滅したるは爾後の作戰に寄與せる所極めて大にして其の功績顯著なりと認む

仍て玆に感狀を授與す

昭和十八年三月十五日

聯合艦隊司令長官　山本五十六

荒天至難な空襲强行

泰國興隆に協力援助

東條首相挨拶　泰國外相歡迎晩餐會

軍事參議官に親補

近藤（信竹）大將、野村（直邦）中將

【東京發】海軍省公表（八月九日十四時）本日左の通り親補せられたり

軍事參議官

海軍大將　近藤信竹

海軍中將　野村直邦

近藤大將

野村中將

軍事參議官略歷

近藤大將

野村中將

畏き祝意を傳達

ビルマ國獨立に關し

敵戰闘機二十擊墜

艦船十五隻擊沈破

南太平洋海軍部隊戰果

【大本營發表】（八月九日十五時）

一、帝國海軍驅逐隊は八月六日夜コロンバンガラ島の西方海面に於て優勢なる敵水雷戰隊と交戰し驅逐艦一隻を擊沈せり、右戰闘に於て我が方も驅逐艦一隻沈沒、他の一隻大破せり

二、帝國海軍戰闘機隊は八月六日ショートランド島に來襲せる敵戰闘機十五機を擊墜せり、右空戰に於ける我が方の損害一機

三、帝國海軍航空部隊は八月六日レンドバ港を攻擊し左の戰果を得たり

擊沈　中型輸送船二隻、小型輸送船二隻、上陸用舟艇約八隻

擊破　中型輸送船一隻、海上トラック一隻

擊墜　戰闘機五機以上

右攻擊に際し我が方未歸還一機

十六機邀擊擊墜十五

日本と生死俱にす

泰國外相挨拶要旨

印度獨立達成に協力

國民運動代表者會議宣言

決議

天罰覿面の敵潛

暴虐の現場で忽ち擊沈

獨立聯盟に激勵通電

澤田新駐緬大使 信任狀捧呈

戰力增强建設進む

畑總司令官 華北蒙疆視察談

畑總司令官歸寧

陸海軍司政官發令

新井國策電社長辭表提出

產報青年隊長全國會議開く

定例次官會議

夕號沈沒判明

獨軍發表戰況

人事

けふの官報

改造社發行・八月號

時局雜誌

特輯 嵐を突破する伊太利

★バドリオ元帥…下位春吉

★グライダーの發達…木下少佐

世界戰局の前途…中井良太郎

決戰下の思想問題 座談會 森本忠 蓮田善明 阿部仁三

對內思想戰の反省・佐藤通次

日本世界觀の人々

腐敗映画を斬る

朝鮮志願兵奮戰記 李允基

學鷲出陣・石上和夫

戰時三人男

玄洋社

國際パンフレット通信

大正十四年創刊・我國最古最新のニュース通信

會員組織・月五回發行・會費年二十圓

タイムス出版社

高木壽一著 戰爭財政の經濟理論

慶應義塾高等部學術研究會編 大東亞の社會と經濟

北隆館

上田貞次郎博士記念論文集 全四卷

故博士追悼の爲め門下生友知友の學界權威が夫々專門分野につき蘊蓄を傾けて執筆せられた最新の經濟論說集であつて絢爛の內容頗る好評である。

第一卷 三版出來 經營經濟の諸問題

第二卷 再版出來 經濟の歷史と理論

第三卷 再版出來 統制經濟と中小工業

第四卷 新刊出來 人口及東亞經濟の研究

科學主義工業社

社説

青年團運動の新しい展開
團長會議に對する期待大

[illegible]

産業は順調に伸展
前進基地的食糧の確保へ
新生ジヤワを語る 牧悦三氏

[illegible]

必需品で……

言葉問題

ジヤワのチーク材

分布狀態の有利

造林と伐採

廣汎なる用途

[illegible]

ゴム底地下足袋負擔付販賣

[illegible]

中小商工業再編成
協力會に八部會設置

創立總會 十一日臺北市公會堂で開催

[illegible]

産業部長會議

米穀配給事務打合會開催

優良以の製造計畫

「臺灣商工經濟會問題」
臺灣商議所より近く陳情

家庭副業投賞式

パイン酒醸造開始

纖維工業の擴充 操織工場を增設

[illegible]

企業整備の問題(續)
商業報國會中央本部參事 松浦鍵藏氏談

[illegible]

洋品屋

國家に……

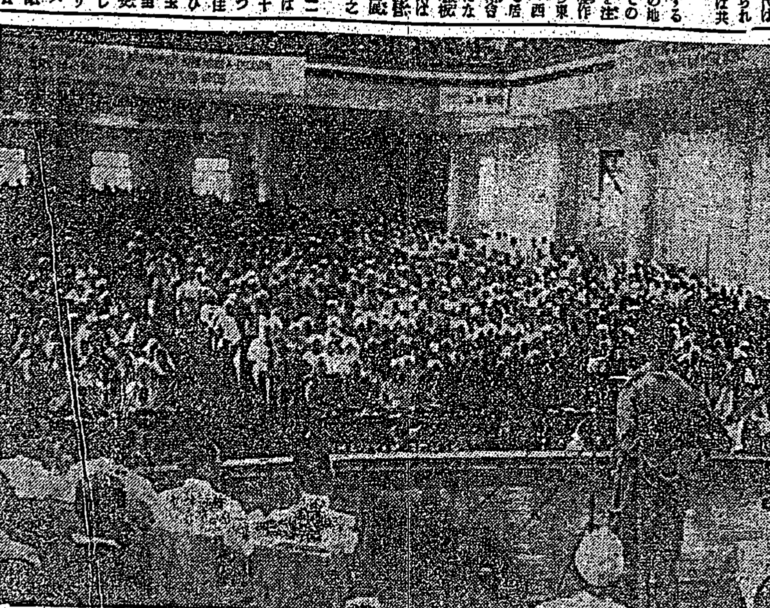

在タイ印度同胞の歡迎大會に臨み熱辯を揮ふチヤンドラ・ボース氏

洋服商工統制機構改變

商業者の決戰態勢
竹林庄太郎

強化を……

宿題で……

[illegible]

時局總觀
南方の精神的堡壘化

[illegible]

水産養殖への對策
參考となる小林技師の意見

[illegible]

呉服販賣實績調查

[illegible]

完勝への絶對捷徑は
まづ生産力の昂揚

値段は公債に比例

船長達慰問に謝禮

臺灣防災害義捐金(六)

市況(九日)

兜町前場況

東京短期後場 / 東京長期前場 / 東京短期日歩 / 大阪短期後場 / 大阪短期日歩

[illegible]

鐵管に優る ゼニス パイプ
水道管 排水管 工場用送水管 樋・水管 一般下水管
臺北市北門町 ゼニスパイプ株式會社

奥田式 足袋裁縫早わかり
奥田正一著 定價一・三〇 送料六錢
付錄 足袋型各種作方
奥田裁縫女學校出版部

270億 貯蓄總進軍
臺灣四億貯蓄に生命保險
臺灣總督府
臺灣生命保險統制會

詳しい說明書進呈
高血圧 中風は
頭痛・のぼせ・めまひ 肩こり・耳鳴・不眠 舌もつれ・半身不隨
血壓中樞の故障を止めれば…
特殊腦ホルモン主配 急所面生藥
ヤギクラミン
發賣元 原理化學研究所

悪化すると一大事!
鼻病ならビノサン療法
小判屋

朝夕一粒
心臟胸胃に救心
健康長壽 奉公の春
特種强精動物性ホルモン製劑を配伍した「救心」は
抗病ホルモンを増して、動悸や息切れ、熱、咳、ね汗を去り、心臟、肺臟、肋膜、胃腸、神經痛手足の痛み等を病因からよく手當します。
進呈『手當と食養生』の本
發賣元 救心本舗

今日の映畫

（第三種郵便物認可）

完勝への絶對捷徑は　まづ生産力の昂揚

池崎代議士二時間の熱辯

「米國恐るゝに足らず」「日米必戦論」の著者であり日米戦争の第一人者として知られる池崎忠孝代議士を迎へ皇奉臺北市支会の主催で九日午後七時半から臺北市公會堂で時局講演会が開催された。同氏の米國論の大獅子吼を聴かんものと會場に押しかけた市民でさしもの大會場も忽ち立錐の余地なき盛況であつた。……

[illegible]

池崎氏大獅子吼

下は會場を埋めつくした聴衆

慰問演奏會 [illegible]

開拓戰士、移民を激勵

増産陣頭指揮の須田殖産局長

【臺中電話】八月九日の中日……[illegible]

案内 [illegible]

萬全 [illegible]

まづ勉强だ

榮轉の江藤氏抱負談

[illegible]

またも國策結婚

【花蓮港電話】[illegible]

「應徵士服務規律」けふ告示

譽の象徵「徽章」も決る

【東京電話】[illegible]

皇國 [illegible]

生産戰士狙ふ暴虐

憎むべき反樞軸軍の空爆

【ベルリン特派員】[illegible]

濃厚 [illegible]

距離 [illegible]

爆破 [illegible]

名前 [illegible]

工場 [illegible]

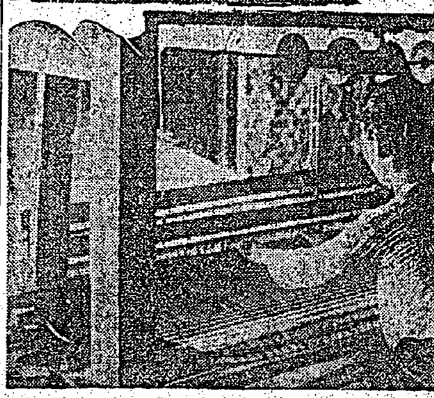

新生ビルマの銃後

[illegible]

値段は公價に比例

舊規格の反物を新規格の長さだけ買ふ場合

[illegible]

新規格品の値下げ準備進む

[illegible]

船長達慰問に謝禮

[illegible]

戰ふ文展

"招待出品制"を新設

輸送力確保に"移動鑑査制"

[illegible]

敵地區も自認する中國の全面和平

道義日本に民衆感激

[illegible]

今月一ぱい開く水泳講習會

けふから受理

十、十一の兩日　海志銓衡試驗

[illegible]

小泉さん、健民修錬所を視察

[illegible]

青果物優良出荷　團體、個人表彰

[illegible]

十二日防空訓練所の入所式

[illegible]

暴風雨災害義捐金（六）

[illegible]

累計金一萬六千八百四十三圓六十錢

大東亞戰爭國債
第十回 賣出八月二十日～九月六日
戰時貯蓄.報國債券

今日の映畫
大世界館　臺灣劇場　新世界館　芳乃館　芳明館　大平館　第三世界館　榮座　國際館　羅東座　宜蘭座　昇平座

健康報國
戰時だ働かう！
新發明 防臭劑の出現
ワーミン 特許願第一六〇四號
最新式芳香性便所臭氣止
芳香油
代理店 臺北市建成町參丁目 東京堂藥局 電話六四〇五番 振替臺灣四六貳四番

齒科 澁谷醫院 臺北市榮町一ノ二 電話二八八九番

齒科 高嶺醫院 臺北市大和町三 電話六四七四番

◎國産ミシンの覇王…
グライダーミシン
製造元より直賣致します…
特點 一特に嚴選せるミシンを供給する 在庫豐富により大量の供給出來る サービス網の充實により安心して使用出來る
グライダーミシン發賣元
國産ミシン製造社臺北營業所
臺北市大橋町一丁目一五〇番地
◎グライダーミシン愛好會員募集！
會員には無料サービスの特典あり
各種ミシン在庫豐富・御報參上

廣告は宣傳の近道なり

父張沛儀去ル九日午前三時五十六分六十四歳ヲ以テ腦溢血ニテ急逝仕リ候ニ付生前ノ御愛顧ヲ深謝シ併而御通知申上候
追而告別式ハ十一日午前十時自宅ニ於テ佛式ニヨリ相營可申候、向時局柄花輪御供物等ノ儀ハ乍勝手御辭退申上候
昭和十八年八月十日　臺北市…
男 張玉 男 張有金 張氏何 孫清 … 嶋 … 原傑 林晴 田村忠 代理人 金元治

會葬御禮 川田國治 田種治

會葬御禮 里見源治

會葬御禮 中山喬

女給　幹部　仲居　看護　石版　社員　轉職　支那　生徒　生活　借家　引越　投資　大猫　レン　レコード　喘息　梅肉　轉宅　引越　カマ　子供　冷藏　新古　ミシン　調査　衣類　大甲　自然

臺灣四億貯蓄に 2 生命保險
臺灣總督府
臺灣生命保險統制會

元氣いっぱい"只今"
勤兒錬成終へて歸る

【臺北】草山における第一回勤兒錬成會を終へた兒童たちは八日午後三時二十分臺北に歸着、[illegible]元氣一杯で歸つてきた、兒童たちは驛頭で「お母さん只今」と挨拶をすまして[illegible]

內務省尾崎技師嘉義視察

【嘉義電話】本島衛生事情視察のため來臺した內務省尾崎技師は九日午後一時五十三分着列車で來嘉、[illegible]十日は臺南に向ふ豫定である

紙芝居の小父さん
十日から 產業戰士慰問行脚

【臺北】皇民奉公運動の一翼として紙芝居の普及に[illegible]

八月十日 [illegible]
同十一日 [illegible]
同十二日 [illegible]
同十三日 [illegible]
同十四日 [illegible]
同十五日 [illegible]
同十六日 [illegible]

海の戰士を讃ふ
高雄市に船員休憩所

【高雄電話】高雄市船員休憩所[illegible]

臺南商議所新事務所に移轉

【臺南】臺南商工會議所では[illegible]

祭粢料御下賜品等傳達式

【高雄電話】高雄市では今次大東亞戰爭に[illegible]

粒揃ひ保甲役員
新竹署管內も近く指名

【新竹】新竹署管內の保甲役員[illegible]

我等の堆肥造成を映畫に見る

【北斗】[illegible]

音樂會純益金を香華料に

【高雄電話】[illegible]

よみがへる五甲步
中壢庄 青年團が甘藷栽培

【中壢電話】[illegible]

新時代の山地教育へ
先づ教育所警察官に講習

【臺北】[illegible]

桃園郡役所職員の夏季錬成

【桃園】[illegible]

納期までに是非
高雄・納稅報國に邁進

【高雄電話】[illegible]

高雄州でコレラ緊急對策

【高雄電話】[illegible]

臺東廳コレラ防遏に萬全

【臺東】[illegible]

入場者二萬數千名
臺中防空展覽會幕閉づ

【臺中電話】[illegible]

コレラ屛東にも

【屛東】[illegible]

臨時區長會議

【高雄電話】[illegible]

迷信と惡病克服
皇民高砂族の移住美談

【新竹】高雄州潮州郡大武山の[illegible]

戰ふ學園
短艇の卷

【花蓮港】[illegible]

『大型燒夷彈』
映畫

『空襲と救護』

[illegible]

衞生便り
花蓮港市

[illegible]

宜蘭市

[illegible]

新竹州

[illegible]

桃園郡

[illegible]

高雄郡

[illegible]

澎湖廳

[illegible]

臺東廳

[illegible]

家庭
素人の養鷄
十分なる蛋白質飼料を

是非必要であり、[illegible]

養鷄

[illegible]

鷄卵

[illegible]

病氣

[illegible]

卵を

[illegible]

産卵

[illegible]

本日小說休載

代用讀本
さつまいもの葉

[illegible]

大東亞戰爭日誌【下】

レンドバ逆襲攻撃 輸送船五隻撃沈、廿三機撃墜

（七月六日大本營發表）帝國海軍航空部隊は七月四日レンドバ港の敵艦船及び揚陸部隊を攻撃せり[illegible]

支那方面綜合戰果 遺棄死體四十五萬

（七月六日大本營發表）昨年七月以降一箇年間における支那方面我軍の綜合戰果次の如し[illegible]

ニュージョージア島に敵艦五隻撃沈

（七月七日大本營發表）[illegible]

二月以來海南島海軍部隊戰果 遺棄死體九千五百 投降三千六百

（七月八日大本營發表）[illegible]

ルビアナ島に卅一機撃墜

[illegible]

ブロックスクリークを攻撃 廿三機撃

（七月九日大本營發表）[illegible]

米逆軍を反撃潰亂 舟艇群痛撃

（七月八日大本營發表）ニューギニア[illegible]

クラ灣に乙巡二艦六撃沈

（七月十日大本營發表）[illegible]

レンドバ、ニュージョージアに敵機廿九撃墜

（七月十二日大本營發表）[illegible]

コロンバンガラ島夜戰敵巡二撃沈

（七月十三日大本營發表）[illegible]

ムンダ上陸企圖の米軍を撃退

（七月十五日大本營發表）[illegible]

ニュージョージアに米軍を急迫殲滅

（七月十九日大本營發表）[illegible]

ソロモン群島方面に七十七機撃墜

（七月十九日大本營發表）[illegible]

レンドバ港に艦船四撃沈破

（七月二十四日大本營發表）[illegible]

在支米空軍前進基地連爆 二八機撃墜

（七月二十六日大本營發表）[illegible]

サンタクリストバル島南方に敵巡洋艦を撃沈

（七月二十日大本營發表）[illegible]

ブーゲンビル島、ニューブリテン島方面に卅二機撃墜

（七月二十六日大本營發表）[illegible]

衡陽建甌連日强襲 十六機撃墜

（七月三十一日大本營發表）[illegible]

ラヂオ
第一放送

◇前一〇・〇〇 幼兒の時間（東京）
[illegible]

第二放送

◇六・〇〇 少國民の時間（東京）
[illegible]

必勝の信念を愉快に指導する彈丸
金語樓の豪傑系圖
10日ヨリ14日マデ
東寶直營國際館

東臺灣電力株式會社 第八期決算報告
[illegible]

横山茶業株式會社
[illegible]

頭痛にノーシン
藥店に急告！
寶藥一流品を時節柄充分に御仕入れ下さい
先んずれば勝利、今なら在庫品豊富賓藥製造業者整備後の販賣品を充分に確保されたし
寶藥卸問屋 岡本全快堂本店

昔も今も
効能で賣れる
七ふく ひえぐすり
逆上・引下げ・便通をよくし
本家七ふくや伊藤長兵衛
大阪高津表門筋

臺灣日日新報 昭和十八年八月十日(火曜日) 第一万五千六百三號 (一)
夕刊 臺灣日日新報 八月九日

レンドバを襲ふ

荒鷲敵米軍基地大爆撃

【ブエノスアイレス八日發同盟】メルボリン來電＝西南太平洋反樞軸軍司令部は日本航空部隊が七日正午過ぎ大擧レンドバ島に來襲、米軍基地を爆撃した旨八日公表した

米空軍中隊長を俘虜

マダン附近、來襲米機三を撃墜

インド獨立支援

國民運動團體代表者大會

愛國の熱血

歴史に輝く伊國民

米英の反攻を撃破

最前線・ビルマ國の新使命

國際展望

大東亞の試錬

積イタリア事情

歐洲情勢

ジャングル地帶を踏み越えて敵陣に肉薄する我が勇士

大東亞の結束固し

符節を合す建設の進捗

ビルマ國の獨立

統制會社の整備

地方協議會續々開く

タイ國外相入京

反樞軸の兵器廠

カナダの生産状況

艦船十五隻撃沈破

獨空軍、ビゼルタ港空襲

反樞軸空軍また伊本土を爆撃

樞軸軍新陣地に撤收

英護送船團を獨機攻撃

撃沈七萬餘噸

反樞軸軍突破企圖悉く失敗

赤軍躍起の攻勢

ハリコフ、オリヨール

ハリコフ周邊地區

オリヨール地區

西南地區

ヴィヤジマ

獨勞働階級擧つてナチス支持

反樞軸の策動は空し

對伊和平條件提出せず

イーデン言明

英米ソ三首腦の會談説

人事

大東亞研究所編
報道 2
アラカンの悲劇
―印緬國境殲滅戰―

(1) アッツ島血風録

銃器の科學

山海堂發行

NISSEN
急・慢性
化膿症に
ポレオン錠「日染」は内服により血液體組織へ殺菌性、抗菌性を賦與し病源菌を殺滅し治癒せしむるを特徴とする純正化學療法劑なり
扁桃腺炎
中耳炎
齒槽膿瘍
急・慢性淋疾
化膿性婦人科疾患
其他あらゆる化膿性疾患
日染 ポレオン錠
日本染料製造株式會社
稻畑産業株式會社

愛國大浪曲
佐渡船唄
名調咣惚！“佐渡情話”を凌ぐ！
冴える月影啼く千鳥。椿咲く夢の島佐渡を背景に繰り展げる愛國ご青春の物語！
情報局國民浪曲
愛國浪曲 参加作品
月と老僧
昭和十七年度(第一回)第一位に入選受賞
情報局總裁賞 日本放送協會會長賞
テイチクレコード

健母健民
卵胞ホルモン分泌不足による……
發育不全症
不姙及び
姙孕力減退
に
強力女性ホルモン
エスチモン
内服による女性ホルモン作用を強力に發揮する製法特許の新合成卵胞ホルモン

厚生省衞生試驗所檢定
ビタミン・A・D劑
呼吸器粘膜を護りませう……
感冒に掛らないよう
A・Dを攝りませう
ビタドール

皇國商業精神昂揚
完勝へ業者總蹶起
十一日全島商奉支部長會議

[illegible]

△日時 八月二十日午前九時 △場所 商工會館のこと（臺北市）

昭和十八年度商業奉公團中央本部實踐綱領

△基本目標 [illegible]

△實施綱目

一、商業奉公精神の昂揚と錬成に關する運動 [illegible]

二、商業奉公團體への協力に關する運動 [illegible]

三、決戰經濟體制への轉換促進に關する運動 [illegible]

四、商業者の決戰生活實踐に關する運動 [illegible]

大パリト河探檢隊
貴重な調査終へ歸着

【バンジエルマシン八日發同盟】[illegible]

産組決戰貯蓄 好成績擧ぐ

【彰化】[illegible]

大東亞文化創造へ
迫る文學者大會日程決る

【東京電】[illegible]

羅災地復興狀況視察
長谷川總督十三日大甲郡下へ

[illegible]

好評の轉業開拓團
日滿防衞にも力強く貢獻

【東京電】[illegible]

開心 [illegible]

軍需 [illegible]

現地 [illegible]

責任 [illegible]

あすしめきり
間に合はねば電報で
起て、學徒決戰の大空へ
友森大佐談

【東京電】[illegible]

東亞女性の鑑たらん
「海外同胞婦人の誓」制定

【東京電】[illegible]

漲る東亞復興の熱意
「厦門決戰生活聯盟」發會

【廈門十三日發同盟】[illegible]

臺北市青年團長會議

[illegible]

虚弱學童も鍛錬
臺北市第六回夏季學園開校

[illegible]

學藝

[illegible]

教科書印刷に
學徒汗の奉仕

【東京電】[illegible]

大學生もお藷作り
食糧增産へ校地も活用

[illegible]

英靈

[illegible]

潮風に鍛へる勳兒
母親を吃驚させると大元氣

【新竹】[illegible]

中堅官吏も再錬成

【新竹】[illegible]

新たに六ケ所
國立公園の候補地決る

【東京電】[illegible]

秩父 [illegible]

大島天城 [illegible]

志賀 [illegible]

琵琶湖 [illegible]

金剛高野 [illegible]

英彦山 [illegible]

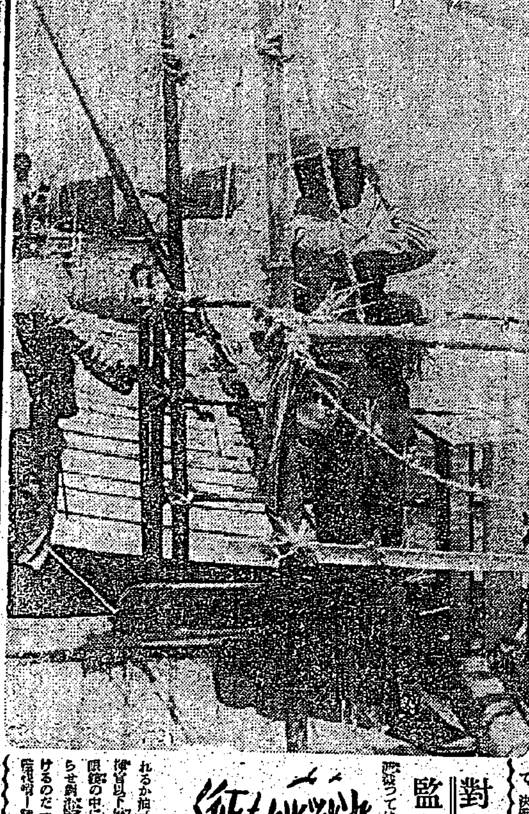

常會を陣頭指揮
梁井知事基隆郡下へ

【基隆電話】[illegible]

藤村前知事 離任の挨拶

【新竹】[illegible]

今夜・時局講演會

[illegible]

全市一齊〝盆祭り〟
基隆支會 消費自粛に簡素化

【基隆電話】[illegible]

健民指導醫連 絡會議開く

【高雄電話】[illegible]

海軍志願兵志願者 最後の口頭試問

【新竹電話】[illegible]

形式的な挨拶 狀など全廢

【新竹電話】[illegible]

決戰漁征 (1)
對潛監視

[illegible]

佛印南方間に 假名電報實施

【サイゴン七日發同盟】[illegible]

お山の二百名 觀光に下山

【高雄電話】[illegible]

競馬場で稼ぐ

[illegible]

詩吟朗唱會 高雄市奉壯團

【高雄】[illegible]

今夜の放送番組

第一放送 ▲六・〇〇 [illegible]

明朝の番組

[illegible]

後 三國志 (出師の卷)
吉川英治作 矢野橋村畫
(172)

司馬仲達計らる（一）

[illegible]

五年十年の慢性胃腸病を家庭で容易に治せる
ケンカイ
大阪市東區北久寶寺町三 光 [illegible]

心身活力
ホモタン
東京・大崎 星製藥株式會社